

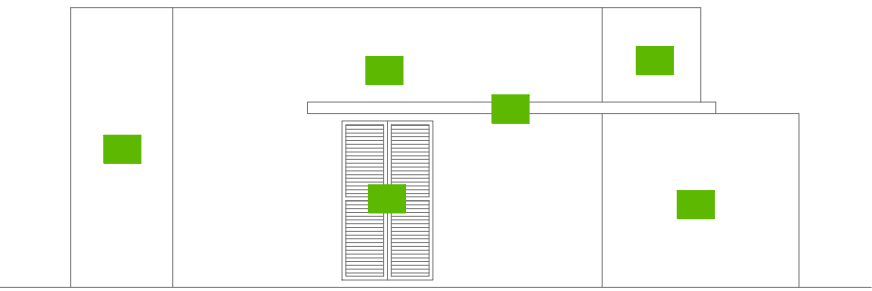

FACHADA NORDESTE
ESC.:1/100



FACHADA DA AV. PAUL HARRIS
ESC.:1/100



FACHADA DA ÁREA DOS RESERVATÓRIOS
ESC.:1/100

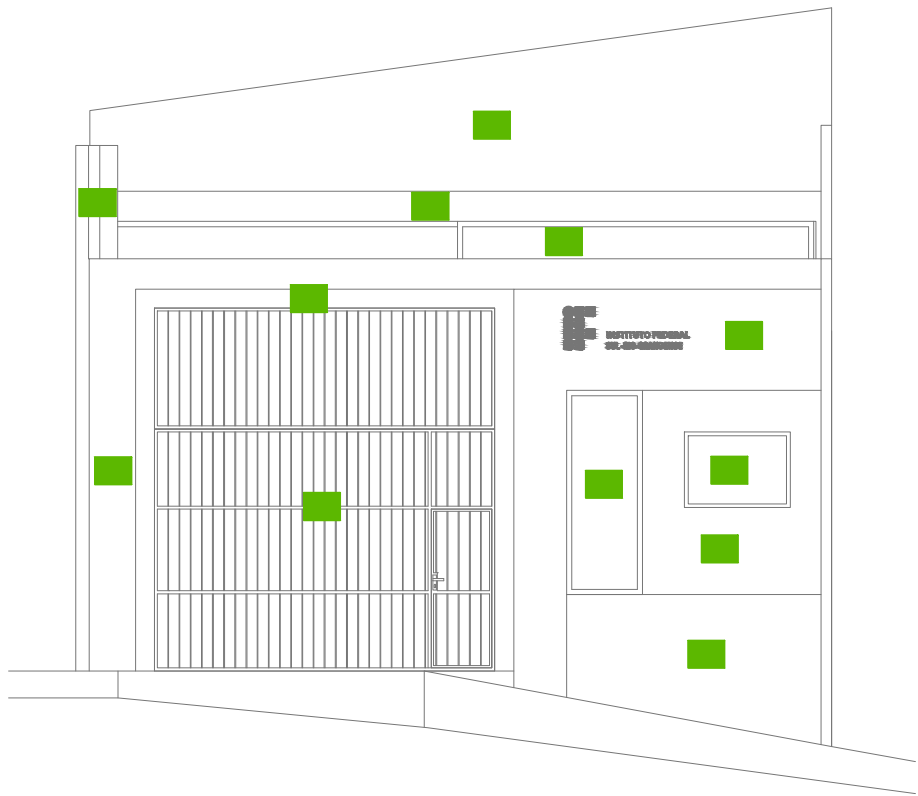

FACHADA DA RUA D. PEDRO IRIGOYEN
ESC.:1/100

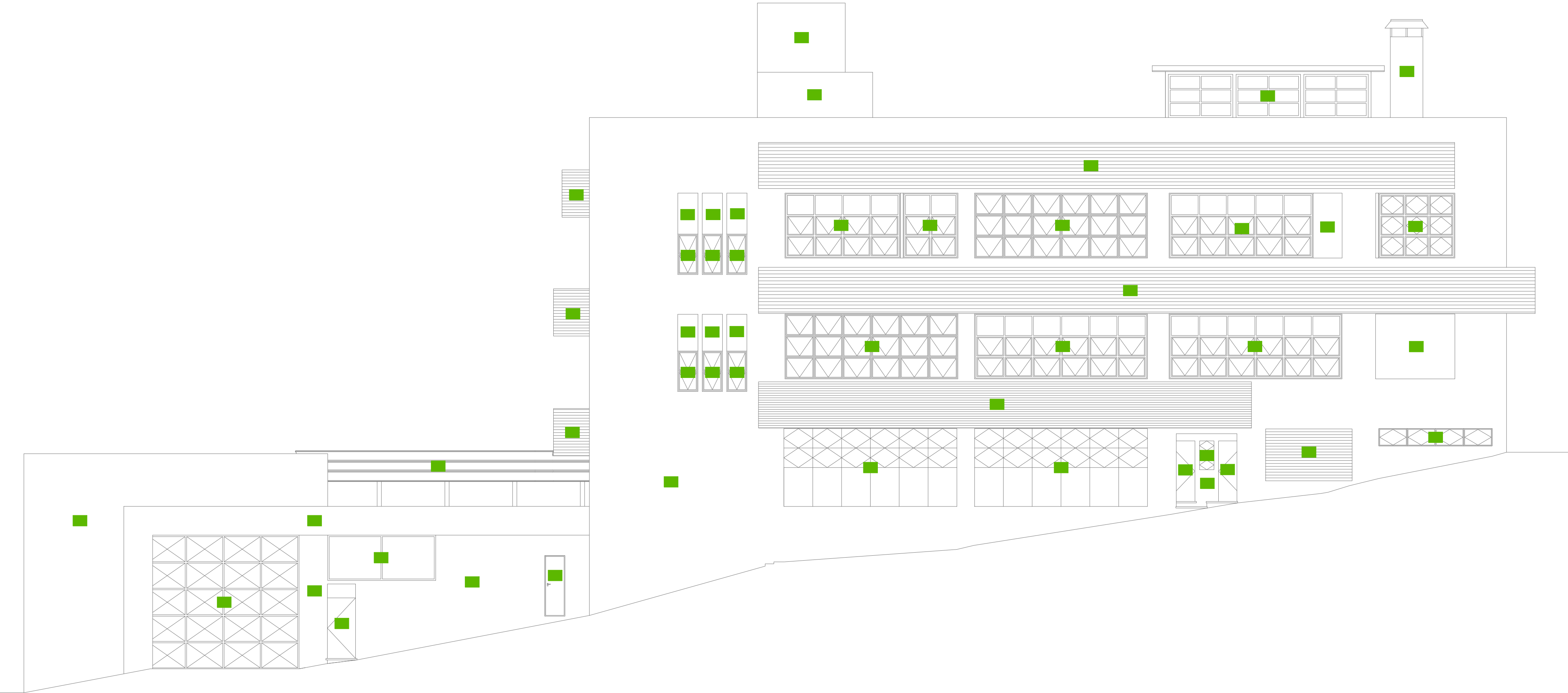

FACHADA DA RUA SEBASTIÃO BARRETO
ESC.:1/100

LEGENDAS - CLASSIFICAÇÃO DOS MATERIAIS UTILIZADOS NA EDIFICAÇÃO

CÂMPUS SANTANA DO LIVRAMENTO - E1		
ESCOLA EM GERAL		
Piso		
Acabamento e Revestimento		
Classe I		▲
Classe II-A		▲
Classe III-A		▲
Classe IV-A		▲
OBS: Em todos os andares, identificando caminhos para acessibilidade, será aplicado piso podotátil de borracha sintética da Classe IV-A, fixado sobre piso cerâmico incombustível da Classe I.		
Parede e Divisórias		
Acabamento e Revestimento		
Classe I		■
Classe II-A		■
Classe III-A		■
Teto e Forro		
Acabamento e Revestimento		
Classe I		●
Classe II-A		●



INSTITUTO FEDERAL
Sul-rio-grandense



DPO - DIRETORIA DE PROJETOS E OBRAS
Rua Gonçalves Chaves, 3215 - CEP 96015-000 - FÉLITZAS-RS
Fones: (53) 3026.8900 / 3026.8908 / 3026.8909
dpo@ifrsul.edu.br / dpo_cpq@ifrsul.edu.br / dpo_cisc@ifrsul.edu.br

RESPONSÁVEL TÉCNICO
PROJETO

RESPONSÁVEL TÉCNICO
EXECUÇÃO

PROPRIETÁRIO

CÂMPUS SANTANA DO LIVRAMENTO
AV. PAUL HARRIS, Nº 410

PROJETO DE PREVENÇÃO CONTRA INCÊNDIO

ETAPA 2 - REFORMAS E ADAPTAÇÕES
CONTROLE DE MATERIAIS DE REVESTIMENTO E DE
ACABAMENTO - FACHADAS

DESENHO: CÉSAR
DATA: MAIO/15
ESCALA: 1/100
PRANCHA: **PPCI/10-44**

ÁREA DA OBRA
4.612,45 m²

VISTO

OBRA
CSL 002/2015